

**FASTIGHETSBLDNINGSMYNDIGHETEN**

**KARTA**  
Upprättad

Ärendnr  
BD2 91183

Aktbilaga  
KA 1 (2)

ARVIDSJAUR

1992

Förrättning  
Avstyckning från  
  
ARVIDSTRÄSK LILLA 1:1

Kommun  
Älvsbyn

Län  
Norrbotten

Registerområde  
Älvsbyn

Registreringsbevis  
Förrättningen är registrerad

Förrättningslantmätare  
*Staffan Lundberg*  
Staffan Lundberg

1993-02-26  
För fastighetsregistermyndigheten  
*Per-Olof Tellenius*

Fastighetsrättslig beskrivning, aktbilaga BE 1  
Lotten A = Arvidsträsk Lilla 1:5

Teknisk beskrivning, aktbilaga BE 2

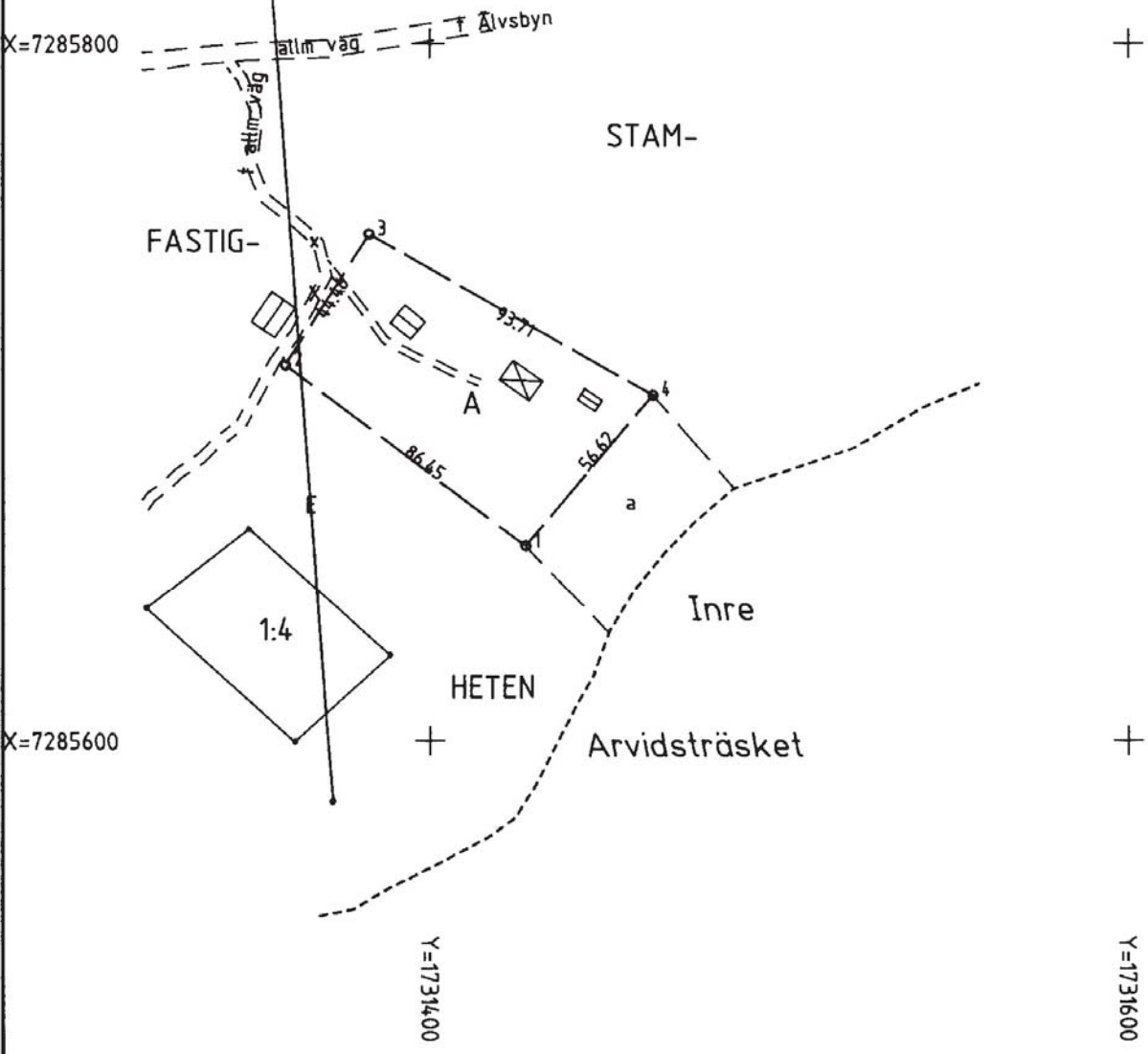

Nyttillkomna gränser : 1-2-3-4-1

|  |                              |  |                                    |
|--|------------------------------|--|------------------------------------|
| Framställd genom<br>Nymätning                                  | Koordinatsystem<br>2.5 GON W | Mätklass<br>III                          | Skala 1 : 2000                     |
| För det tekniska innehållet svarar<br><i>Herbert Andersson</i> |                              | Reg karta, lägesangivning<br>FK 24076:12 | Beteckningsstandard<br>TFA 4.6 B:3 |

Arvidsjaur

1992

|   |   |                   |
|---|---|-------------------|
| Förrättning<br>Avstyckning från<br>ARVIDSTRÄSK LILLA 1:1              | Kommun<br>Älvsbyn   | Län<br>Norrbotten |
|   | Registerområde<br>Älvsbyn   |                   |
|   | Registreringsbevis<br>Förrättningen är registrerad                        |                   |
| Förrättningslantmätare<br><i>Staffan Lundberg</i><br>Staffan Lundberg | 1993-02-26<br>För fastighetsregistermyndigheten<br><i>Franko Tellemis</i> |                   |

Fastighetsrättslig beskrivning, aktbilaga BE 1

Teknisk beskrivning, aktbilaga BE 2

Lotten B = Arvidsträsk Lilla 1:6  
Lotten C = Arvidsträsk Lilla 1:7

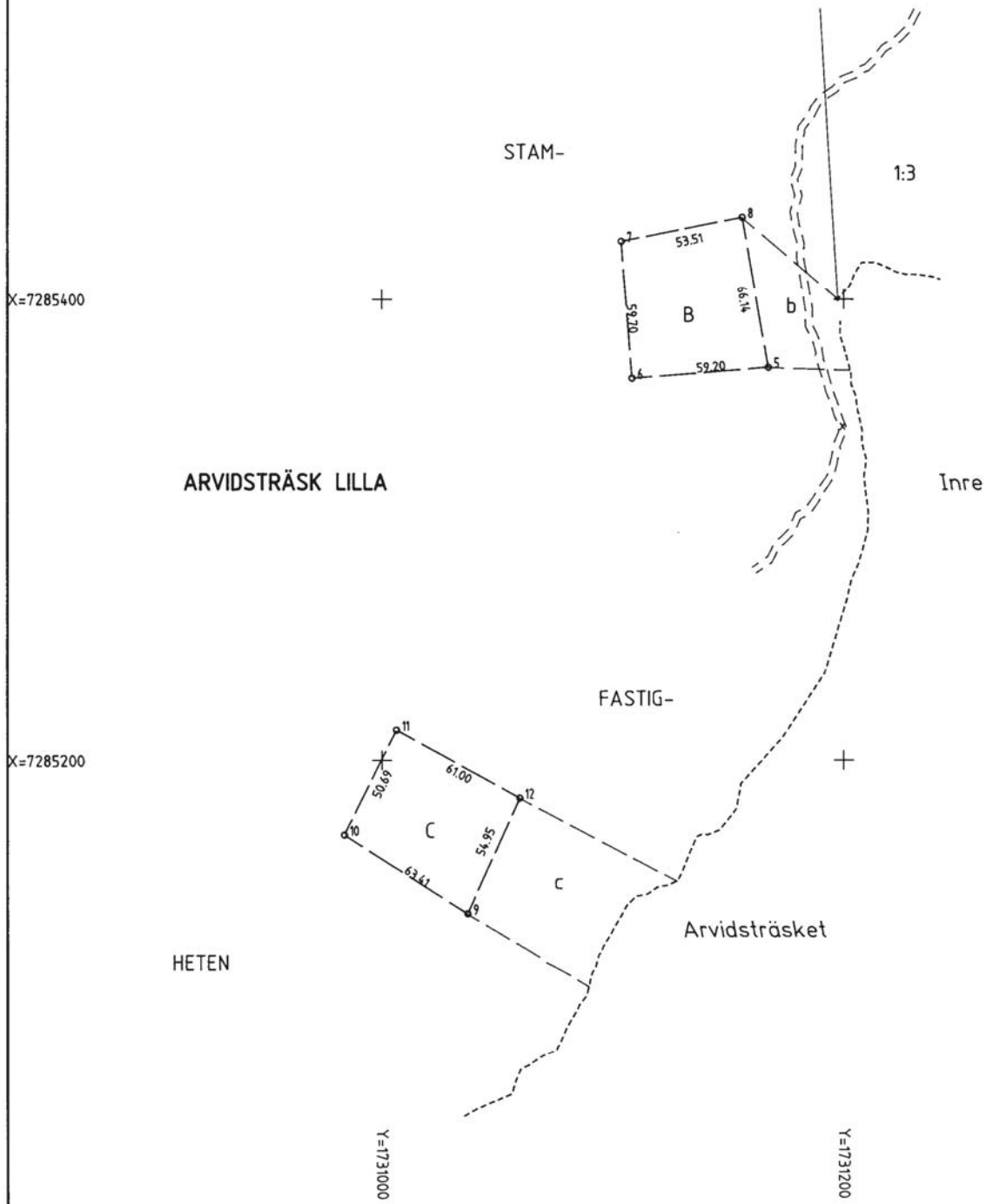

Nyttillkomna gränser : 5-6-7-8-5, 9-10-11-12-9

|   |                              |   |                                    |
|---|------------------------------|---|------------------------------------|
| Framställd genom<br>Nymätning                                   | Koordinatsystem<br>2.5 GON W | Måtklass<br>III                             | Skala 1 : 2000                     |
| För det tekniska innehållet svarar<br><i>Torbjörn Andersson</i> |                              | Reg karta, lägesangivning<br>FK 24076:02,12 | Beteckningsstandard<br>TFA 4.6 B:3 |

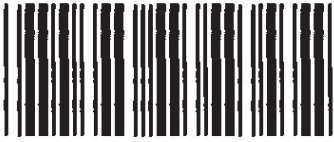

**Akt nr:**

**25 - F1992 - 1012**

\*AU\$25-F1992-1012\*

## Fastighetsbildningsmyndigheten

## HANDLINGAR

Arvidsjaurs lantmäteridistrikt

|   |                   |
|---|-------------------|
| Upprättade år<br>1992                               | Dnr<br>BD2 91183  |
| Ärende<br>Avstyckning från<br>Arvidsträsk Lilla 1:1 |                   |
| Registerområde<br>Älvsbyn                           |                   |
| Kommun<br>Älvsbyn                                   | Län<br>Norrbotten |

1012

# Aktas noga!

*Kartor och handlingar är  
ömtåliga. Vid användningen  
måste de aktas mycket noga.*

I denna lantmäteriskt får inte ens med blyerts ske anteckning, förstrykning eller dylikt.

Kartor och handlingar skall återsändas i det skyddsomslag, som de förpackats i från fastighetsregistermyndigheten.

Om utlånad handling skadas kan fastighetsregistermyndigheten bestämma att handlingen skall lagas på låntagarens bekostnad.

Till akten hör

1 band  
19 numrerade sidor  
1 inneliggande karta  
1 annan karta

pm



FASTIGHETSBLDNINGSMYNDIGHETEN  
Arvidsjaur's lantmäteridistrikt

BESKRIVNING  
Datum 1992-11-23

Sida 1 Aktbilaga BE  
Dnr BD2 91183

|   |  |  |                           |
|---|--|--|---------------------------|
| Arende<br><b>Avstyckning från Arvidsträsk Lilla 1:1</b> |  | Kommun<br><b>Älvsbyn</b>   | Län<br><b>Norrbotten</b>  |
| Registerområde<br><b>Älvsbyn</b>                        |  | Registreringsdatum<br><b>1993-02-26</b>  | Dnr<br><b>BD2/1184-92</b> |
|   |  | <input checked="" type="checkbox"/> Uppgift om åtgärd för-rättningen avsett har in-förts i fastighetsregistret |                           |
|   |  | <i>Barbro Jellenius</i><br>För fastighetsregistermyndigheten   |                           |

| Fastighet, område m m<br>1  | Fig<br>2 | Areal <del>hektar</del> , m <sup>2</sup><br>delareal<br>3 | ± ändring/summa<br>4 | Ägare, uppgifter till lokal skattemyndighet och andra anmärkningar<br>5   |
|---|----------|---|----------------------|---|
| <u>Lotten A = Arvidsträsk Lilla 1:5</u>   |          |   | 4524                 | Harald Öbergs dödsbo,<br>Lage och Torsten<br>Danielsson genom ställ-<br>företrädaren Torsten<br>Danielsson, Älvgatan 14,<br>942 34 Älvsbyn<br><br>221 |
| <u>Nya servitut</u><br>1. Rätt att använda vägen x<br>för utfart<br>2. Rätt till bad- och båtplats<br>och siktröjning inom område a<br><u>Till förmån för: Lotten A = 1:5</u><br><u>Belastar: Arvidsträsk Lilla 1:1</u>   |          |   |                      |   |
| <u>Lotten B = Arvidsträsk Lilla 1:6</u>   |          |   | 3536                 | Ägare, se lotten A<br><br>211   |
| <u>Nya servitut</u><br>1. Rätt att använda vägen x<br>för utfart<br>2. Rätt till bad- och båtplats<br>och siktröjning inom området b<br><u>Till förmån för: Lotten B = 1:6</u><br><u>Belastar: Arvidsträsk Lilla 1:1</u>  |          |   |                      |   |
| <u>Lotten C = Arvidsträsk Lilla 1:7</u>   |          |   | 3268                 | Ägare, se lotten A<br><br>211   |
| <u>Nya servitut</u><br>1. Rätt att anlägga väg fram till<br>vägen x samt rätt att använda<br>vägen x för utfart<br>2. Rätt till bad- och båtplats<br>och siktröjning inom området c<br><u>Till förmån för: Lotten C = 1:7</u><br><u>Belastar: Arvidsträsk Lilla 1:1</u> |          |   |                      |   |
| I tjänsten  |          |   |                      |   |
| <i>Staffan Lundberg</i><br>Staffan Lundberg<br>Förrättningslantmätare   |          | <i>Annica Olovsson</i><br>Annica Olovsson<br>Karttekniker |                      |   |

Lantmäteriat BI 0325 86-11 10000 Liber Förlag 38-80607-X

Avstyckning från  
ARVIDSTRÄSK LILLA 1:1  
Älvsbyns kommun, Norrbottens län

Koordinatförteckning (2.5 GON V)

|           | Punkt nr | X          | Y          | Markering |
|-----------|----------|------------|------------|-----------|
| LARVT GRÄ | 1        | 7285655.78 | 1731427.63 | rm        |
|           | 2        | 7285707.81 | 1731358.58 | rm        |
|           | 3        | 7285745.24 | 1731382.56 | rm        |
|           | 4        | 7285699.08 | 1731464.12 | rm        |
|           | 5        | 7285370.31 | 1731167.24 | rm        |
|           | 6        | 7285365.58 | 1731108.22 | rm        |
|           | 7        | 7285425.10 | 1731103.55 | rm        |
|           | 8        | 7285435.50 | 1731156.04 | rm        |
|           | 9        | 7285133.41 | 1731036.89 | rm        |
|           | 10       | 7285167.65 | 1730983.53 | rm        |
|           | 11       | 7285213.01 | 1731006.14 | rm        |
|           | 12       | 7285183.48 | 1731059.52 | rm        |

Förklaringar till markeringar

rm = Rör i mark

I tjänsten



Herbert Andersson  
Ingenjör

Arvidsjaur's lantmäteridistrikt

1992-11-23

BD2 91183

|                           |  |                          |   |
|---------------------------|--|--------------------------|---|
| Ärende                    | Avstyckning från Arvidsträsk Lilla 1:1   |                          |   |
|                           | Registerområde<br><b>Älvsbyn</b>   | Kommun<br><b>Älvsbyn</b> | Län<br><b>Norrbotten</b>  |
| Förrättningslantmätare    | Namn<br><b>Staffan Lundberg</b>  |                          | Handläggningsställe<br><b>FBM:s kontor</b>  |
| Protokollförelse          | Namn<br><b>Annica Olovsson</b>   |                          | Handläggning<br><input checked="" type="checkbox"/> utan sammanträde <input type="checkbox"/> med sammanträde |
| Sakägare m m              | Namn m m<br><b>Harald Öbergs dödsbo genom Bruno Öberg, Lage Danielsson och Torsten Danielsson, ägare till Arvidsträsk Lilla 1:1, sökande.</b>  |                          |   |
| Yrkande                   | <b>Torsten Danielsson är ställföreträdare.</b>   |                          |   |
| Fastighetsbildningsbeslut | <b>Se ansökningen, aktbilaga A.</b>  |                          |   |
|                           | <b>Sökandena har vid mätningstillfället preciserat ansökan att avse avstyckning av tre fritidstomter med servitut för utfart, siktröjning samt bad- och båtplats.</b>  |                          |   |
|                           | <p><b>Skäl</b><br/>De av förrättningen berörda områdena är belägna utanför detaljplan.</p> <p>Styckningslotten A är bebyggd medan de två andra är obebyggda. Samtliga lotter är avsedda för fritidsbostadsändamål och blir lämpliga härför. Vatten och avlopp ordnas med enskilda anläggningar. Rätt till utfart, siktröjning vid strand samt bad- och båtplats ordnas med servitut.</p> <p>För områdena gäller bestämmelser om strandskydd. Fastighetsbildningen för styckningslotten A avser endast tomtplats till äldre byggnad. Syftet med strandskyddsområdet motverkas därför inte. För styckningslotterna B och C har byggnadsnämnden 1991-08-22 medgett undantag från strandskyddsbestämmelserna.</p> <p>Fastighetsbildningen strider inte mot bestämmelserna i 3 kap 3 § fastighetsbildningslagen.</p> <p>Servituten som bildas är av sådan väsentlig betydelse som avses i 7 kap 1 § fastighetsbildningslagen.</p> |                          |   |

Lotten A=Arvidströsk Lilla 1:5  
Lotten B=Arvidströsk Lilla 1:6  
Lotten C=Arvidströsk Lilla 1:7

Beslut

Fastighetsbildningen skall ske enligt karta och beskrivning, aktbilaga KA och BE.

Avstyckad fastighet skall inte besväräs av fordran som avses i 10 kap 9 § första stycket fastighetsbildningslagen.

Fördelning av förrättningskostnader

Harald Öbergs dödsbo genom Bruno Öberg, Tallhedsgatan 12, 940 25 Norrfjärden, Lage Danielsson, Strömlidavägen 2, 941 40 Piteå och Torsten Danielsson skall betala en tredjedel vardera av förrättningskostnaderna.

Aktmottagare

Torsten Danielsson, Älvgatan 14, 942 34 Älvsbyn.

Avslutningsbeslut och besvärshänvisning

Förrättningen avslutas.

En förrättning eller ett förrättningsbeslut överklagas hos fastighetsdomstolen. Om Ni vill överklaga skall Ni lämna eller skicka skrivelsen med överklagandet till fastighetsbildningsmyndigheten, Arvidsjaur lantmäteridistrikt, Box 79, 933 00 Arvidsjaur, inom fyra veckor från avslutningsdagen. Kommer skrivelsen in för sent kan Ert överklagande inte behandlas. Detta innebär att Er skrivelse måste ha kommit in senast den 21 december 1992.

Redogör för vad Ni anser skall ändras i beslutet och varför. Skicka med två kopior av skrivelsen. Ange också vilket beslut Ni överklagar t ex genom att anteckna förrättningsens dagboksnummer (dnr), se ovan.

Vid protokollet

*Helena Olsson*.....

Protokollet uppsatt/uppvisat  
1992-11-23

*Olav Lundberg*.....  
Förrättningslantmätare



Plats för inkomststämpel

FASTIGHETSBLDGNSMYNDIGHETEN  
 Arvidsjaurs lantmäteridistrikt  
 Ink 1991 -09- 10  
 Dnr \_\_\_\_\_

### ANSÖKAN om lantmäteriförrättning

Aktbilaga A  
1 (2)

Datum \_\_\_\_\_

Sänds till \_\_\_\_\_

**LANTMÄTERIET**  
 Fastighetsbildningsmyndigheten  
 Arvidsjaurs distrikt  
 Box 79  
 933 00 ARVIDSJAUR

TEXTA GÄRNA!

- Ansökan om avstyckning av överlåtet område skall göras inom 6 månader från det att köpehandling e d undertecknades. Även förvärvaren får ansöka om avstyckning.
- Om sökanden är dödsbo bör bestyrkt kopia av bouppteckningen bifogas.
- Om ansökan görs genom ombud skall fullmakt bifogas.
- Företrädare för bolag, förening e d skall bifoga registreringsbevis eller protokollsutdrag.

|                                    |   |   |   |
|------------------------------------|---|---|---|
| <b>Personuppgifter</b>             | Namn (sökande)  | Personnummer                                      |   |
|                                    | Postutdelningsadress  | Telefon, bostaden (även riktnr)                   |   |
|                                    | Postnummer och ortnamn  | Telefon, arbetet (även riktnr)                    |   |
|                                    | Sökandens fastigheter eller delar av fastigheter som berörs   | Registerområde (socken) och kommun                |   |
|                                    | Namn (sökande)  | Personnummer                                      |   |
|                                    | Postutdelningsadress  | Telefon, bostaden (även riktnr)                   |   |
|                                    | Postnummer och ortnamn  | Telefon, arbetet (även riktnr)                    |   |
|                                    | Sökandens fastigheter eller delar av fastigheter som berörs   | Registerområde (socken) och kommun                |   |
| <b>Önskad åtgärd</b>               | <input checked="" type="checkbox"/> Avstyckning   | <input type="checkbox"/> Fastighetsreglering      | <input type="checkbox"/> Fastighetsbestämning   |
|                                    | <input type="checkbox"/> Sammanläggning   | <input type="checkbox"/> Klyvning                 | <input type="checkbox"/> Anläggningsförrättning |
|                                    | <input type="checkbox"/> Ledningsrättsförrättning   | <input type="checkbox"/> Något annat, ange vad    |   |
|                                    | Närmare beskrivning av åtgärden - Vilka ytterligare fastigheter berörs? (Ange även socken och kommun)   |   |   |
| <b>Området skall användas till</b> | <input type="checkbox"/> helårsbostad   | <input checked="" type="checkbox"/> fritidsbostad | <input type="checkbox"/> jord- eller skogsbruk  |
|                                    | <input type="checkbox"/> något annat, ange vad  |   |   |
| <b>Underskrift</b>                 | Ansökan omfattar även i tillämpliga delar sid 2.<br>Samtliga sökande skall skriva under denna ansökan.<br>Om någon fastighet har flera delägare skall samtliga skriva under ansökan.<br>Handläggningen underlättas om ockå <b>alla andra som berörs</b> av förrättningen skriver under. |   |   |
|                                    | Sökande   | Sökande   |   |
|                                    | Sökande   | Sökande   |   |
|                                    | Sökande   | Sökande   |   |

Lantmäteriet BI 0211 88-03 50 000 Allmänna Förfoget 38-80582-0

1) Om fler än två sökande fortsätt på baksidan vid »Andra som berörs».

|                                  |  |   |
|----------------------------------|--|---|
| Bebyggelse, tillstånd, dispenser | <input type="checkbox"/> Området är bebyggt med  |   |
|                                  | <input checked="" type="checkbox"/> Området är obebyggt  | <input checked="" type="checkbox"/> Byggnadslov har inte sökts <input type="checkbox"/> Byggnadslov eller dispens har sökts men ännu inte beviljats |
|                                  | <input type="checkbox"/> Byggnadslov eller dispens har beviljats den   | <input type="checkbox"/> Förvärvstillstånd finns  |
|                                  | <input type="checkbox"/> Positivt förhandsbesked om byggnadslov har erhållits den  | <input type="checkbox"/> Tillstånd eller yttrande från vägförvaltningen finns   |
| Kopia av karta och handlingar    | Ett exemplar av karta och handlingar erhålls utan extra kostnad<br>Sänds till  |   |
|                                  | Extra kopia av karta och handlingar sänds till   | Betalas av  |
| Förrättningskostnader            | <p>För lantmäteriförrättning utgår avgift enligt särskild prislista som finns hos fastighetsbildningsmyndigheten. Avgift utgår till viss del även om det som ansökan avser inte går att genomföra (avvisade, inställda ärenden).</p> <p>Är Ni överens om hur förrättningskostnaderna skall fördelas, så ange det här<br/>(En blivande köpare – kontrakt ännu inte skrivet – kan inte ta på sig att betala förrättningskostnaderna.)</p> <p><i>Var och en betalar avstyckning av sin tomt.<br/>Avstyckning av Torsten Danielssons (min), Lage Danielssons och Bruno Öbergs tomt görs samtidigt.</i></p> |   |
| Andra <sup>2)</sup> som berörs   | Namn   | Personnummer (om det är känt)   |
|                                  | Postutdelningsadress   | Telefon bostaden (även riktnr)  |
|                                  | Postnummer och ortnamn   | Telefon arbetet (även riktnr)   |
|                                  | Ägare till följande fastigheter eller delar av fastigheter   |   |
|                                  | Namn   | Personnummer (om det är känt)   |
|                                  | Postutdelningsadress   | Telefon bostaden (även riktnr)  |
|                                  | Postnummer och ortnamn   | Telefon arbetet (även riktnr)   |
|                                  | Ägare till följande fastigheter eller delar av fastigheter   |   |
| Överlåtelsehandling              | Finns köpehandling, skriftlig överenskommelse e d?   |   |
|                                  | <input type="checkbox"/> Ja, daterad den   | <input type="checkbox"/> Nej  |
| Värdeintyg                       | <input type="checkbox"/> Jag vill att lantmäteriet upprättar värdeintyg  | Betalas av  |
|                                  | <input type="checkbox"/> Jag vill att lantmäteriet upprättar överlåtelsehandling   | Betalas av  |
| Lagfert                          | <input type="checkbox"/> Jag vill att lantmäteriet ansöker om lagfert  |   |
| Övriga upplysningar              | <i>Markägarna Torsten Danielsson, Lage Danielsson och Bruno Öberg ska alla närvara vid avstyckningen av de tre tomterna.</i>   |   |
| Myndighetens anteckningar        | Handläggningen av förrättningen överlätes på   | Övriga anteckningar   |
|                                  |  |   |

2) Ägare till fastighet som påvekas, innehavare av servitut eller nyttjanderätt som kan påverkas, person som har köpt eller skall köpa område som skall avstyckas.

- Bifoga bestyrkta kopior av de handlingar Ni här ovan kryssat för att Ni har.
- En köpehandling e d kan bli ogiltig om inte en bestyrkt kopia av den sänds in.

Plats för inkomststämpel

# ANSÖKAN om lantmäteriförrättning

Aktbilaga A  
1 (2)

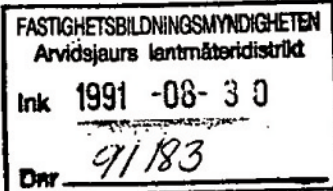

Datum

Sänds till

**LANTMÄTERIET**  
Fastighetsbildningsmyndigheten  
Arvidsjaurs distrikt  
Box 79  
933 00 ARVIDSJAUR

**TEXTA GÄRNA!**

- Ansökan om avstyckning av överlåtet område skall göras inom 6 månader från det att köpehandling e d undertecknas. Även förvärvaren får ansöka om avstyckning.
- Om sökanden är dödsbo bör bestyrkt kopia av bouppteckningen bifogas.
- Om ansökan görs genom ombud skall fullmakt bifogas.
- Företrädare för bolag, förening e d skall bifoga registreringsbevis eller protokollsutdrag.

|   |   |         |                                    |
|---|---|---------|------------------------------------|
| <b>Person-<br/>uppgifter</b>  | Namn (sökande)  |         | Personnummer                       |
|   | Postutdelningsadress  |         | Telefon, bostaden (även riktnr)    |
|   | Postnummer och ortnamn  |         | Telefon, arbetet (även riktnr)     |
|   | Sökandens fastigheter eller delar av fastigheter som berörs   |         | Registerområde (socken) och kommun |
|   | Namn (sökande)  |         | Personnummer                       |
|   | Postutdelningsadress  |         | Telefon, bostaden (även riktnr)    |
|   | Postnummer och ortnamn  |         | Telefon, arbetet (även riktnr)     |
|   | Sökandens fastigheter eller delar av fastigheter som berörs   |         | Registerområde (socken) och kommun |
| <b>Önskad<br/>åtgärd</b>  | <input checked="" type="checkbox"/> Avstyckning <input type="checkbox"/> Fastighetsreglering <input type="checkbox"/> Fastighetsbestämning  |         |                                    |
|   | <input type="checkbox"/> Sammanläggning <input type="checkbox"/> Klyvning <input type="checkbox"/> Anläggningsförrättning   |         |                                    |
|   | <input type="checkbox"/> Ledningsrättsförrättning <input type="checkbox"/> Något annat, ange vad  |         |                                    |
| Närmare beskrivning av åtgärden - Vilka ytterligare fastigheter berörs? (Ange även socken och kommun) |   |         |                                    |
| AUSTYCKNING AV TOMT FRÅN JORDBRUKSFÄSTIGHET   |   |         |                                    |
| <b>Området<br/>skall an-<br/>vändas till</b>  | <input type="checkbox"/> helårsbostad <input checked="" type="checkbox"/> fritidsbostad <input type="checkbox"/> jord- eller skogsbruk  |         |                                    |
|   | <input type="checkbox"/> något annat, ange vad  |         |                                    |
| <b>Underskrift</b>  | Ansökan omfattar även i tillämpliga delar sid 2.<br>Samtliga sökande skall skriva under denna ansökan.<br>Om någon fastighet har flera delägare skall samtliga skriva under ansökan.<br>Handläggningen underlättas om också alla andra som berörs av förrättningen skriver under. |         |                                    |
|   | Sökande   | Sökande |                                    |
|   | Sökande   | Sökande |                                    |
|   | Sökande   | Sökande |                                    |

Lantmäteriet BI 0211 89-03 50 000 Allmänna Förlaget 38-80682-0

1) Om fler än två sökande fortsatt på baksidan vid »Andra som berörs».



|  |   |   |                              |
|--|---|---|------------------------------|
| <b>Bebyggelse, tillstånd, dispenser</b>  | <input checked="" type="checkbox"/> Området är bebyggt med <b>S hus</b>   |   |                              |
|  | <input type="checkbox"/> Området är obebyggt  | <input type="checkbox"/> Byggnadslov har inte sökts                           |                              |
|  | <input type="checkbox"/> Byggnadslov eller dispens har sökts men ännu inte beviljats  |   |                              |
|  | <input type="checkbox"/> Byggnadslov eller dispens har beviljats den  | <input type="checkbox"/> Förvärvstillstånd finns                              |                              |
|  | <input type="checkbox"/> Positivt förhandsbesked om byggnadslov har erhållits den   | <input type="checkbox"/> Tillstånd eller yttrande från vägförvaltningen finns |                              |
| <b>Kopia av karta och handlingar</b>   | Ett exemplar av karta och handlingar erhålls utan extra kostnad<br>Sänds till   |   |                              |
|  | Extra kopia av karta och handlingar sänds till  | Betalas av  |                              |
| <b>Förrättningskostnader</b>   | För lantmäteriförrättning utgår avgift enligt särskild prislista som finns hos fastighetsbildningsmyndigheten. Avgift utgår till viss del även om det som ansökan avser inte går att genomföra (avvisade, inställda ärenden).<br>Är Ni överens om hur förrättningskostnaderna skall fördelas, så ange det här<br>(En blivande köpare – kontrakt ännu inte skrivet – kan inte ta på sig att betala förrättningskostnaderna.) |   |                              |
| <b>Andra <sup>2)</sup> som berörs</b>  | Namn  | Personnummer (om det är känt)   |                              |
|  | Postutdelningsadress  | Telefon bostaden (även riktnr)  |                              |
|  | Postnummer och ortnamn  | Telefon arbetet (även riktnr)   |                              |
|  | Ägare till följande fastigheter eller delar av fastigheter  |   |                              |
|  | Namn  | Personnummer (om det är känt)   |                              |
|  | Postutdelningsadress  | Telefon bostaden (även riktnr)  |                              |
|  | Postnummer och ortnamn  | Telefon arbetet (även riktnr)   |                              |
|  | Ägare till följande fastigheter eller delar av fastigheter  |   |                              |
|  | <b>Överlåtelsehandling</b>  | Finns köpehandling, skriftlig överenskommelse e d?                            |                              |
|  |   | <input type="checkbox"/> Ja, daterad den                                      | <input type="checkbox"/> Nej |
| <input type="checkbox"/> Jag vill att lantmäteriet upprättar överlåtelsehandling |   | Betalas av  |                              |
| <b>Värdeintyg</b>  | <input type="checkbox"/> Jag vill att lantmäteriet upprättar värdeintyg   | Betalas av  |                              |
| <b>Lagfart</b>   | <input type="checkbox"/> Jag vill att lantmäteriet ansöker om lagfart   | Betalas av  |                              |
| <b>Övriga upplysningar</b>   |   |   |                              |
| <b>Myndighetens anteckningar</b>   | Handläggningen av förrättningen överläts på   | Övriga anteckningar   |                              |
|  |   |   |                              |

2) Ägare till fastighet som påvekas, innehavare av ssvitut eller nyttjanderätt som kan påverkas, person som har köpt eller skall köpa område som skall avstyckas.

- Bifoga bestyrkta kopior av de handlingar Ni här ovan kryssat för att Ni har.
- En köpehandling e d kan bli ogiltig om inte en bestyrkt kopia av den sänds in.

Plats för inkomststämpel

# ANSÖKAN om lantmäteriförrättning

Aktbilaga A  
1 (2)

|   |   |
|---|---|
| FASTIGHETSBLDGINGSMYNDIGHETEN<br>Arvidsjaurs lantmäteridistrikt<br>Ink 1991 -08- 3 0<br>Dnr 71183 | FASTIGHETSBLDGINGSMYNDIGHETEN<br>Arvidsjaurs lantmäteridistrikt<br>Ink 992 -10- 3 0 |
|---|---|

Datum

Sänds till

- Ansökan om avstyckning av överlämningsområde skall göras inom 6 månader från det att köpehandling e d undertecknas. Även förvärvaren får ansöka om avstyckning.
- Om sökanden är dödsbo bör bestyrkt kopia av bouppteckningen bifogas.
- Om ansökan görs genom ombud skall fullmakt bifogas.
- Företrädare för bolag, förening e d skall bifoga registreringsbevis eller protokollsutdrag.

LANTMÄTERIET  
Fastighetsbildningsmyndigheten  
Arvidsjaurs distrikt  
Box 79  
933 00 ARVIDSJAUR

TEXTA GÄRNA!

|   |  |   |   |
|---|--|---|---|
| Person-<br>uppgifter                        | Namn (sökande)   | Personnummer                                      |   |
|   | Postutdelningsadress   | Telefon, bostaden (även riktnr)                   |   |
|   | Postnummer och ortnamn   | Telefon, arbetet (även riktnr)                    |   |
|   | Sökandens fastigheter, eller delar av fastigheter som berörs   | Registerområde (socken) och kommun                |   |
|   | Namn (sökande)   | Personnummer                                      |   |
|   | Postutdelningsadress   | Telefon, bostaden (även riktnr)                   |   |
| Önskad<br>åtgärd                            | <input checked="" type="checkbox"/> Avstyckning  | <input type="checkbox"/> Fastighetsreglering      | <input type="checkbox"/> Fastighetsbestämning   |
|   | <input type="checkbox"/> Sammanläggning  | <input type="checkbox"/> Klyvning                 | <input type="checkbox"/> Anläggningsförrättning |
|   | <input type="checkbox"/> Ledningsrättsförrättning  | <input type="checkbox"/> Något annat, ange vad    |   |
|   | Närmare beskrivning av åtgärden -- Vilka ytterligare fastigheter berörs? (Anga även socken och kommun)   |   |   |
| AUSTYCKNING AV TOMT FRÅN JORDBRUKSFÄSTIGHET |  |   |   |
| Området<br>skall an-<br>vändas till         | <input type="checkbox"/> helårsbostad  | <input checked="" type="checkbox"/> fritidsbostad | <input type="checkbox"/> jord- eller skogsbruk  |
|   | <input type="checkbox"/> något annat, ange vad   |   |   |
| Underskrift                                 | Ansökan omfattar även i tillämpliga delar sid 2.<br>Samtliga sökande skall skriva under denna ansökan.<br>Om någon fastighet har flera delägare skall samtliga skriva under ansökan.<br>Handläggningen underlättas om också alla andra som beörs av förrättningen skriver under. |   |   |
|   | Sökande  | Sökande   |   |
|   | Sökande  | Sökande   |   |
|   | Sökande  | Sökande   |   |

Lantmäteriet Bl 0211 89-03 50 000 Allmänna Förfoget 38-80082-0

1) Om fler än två sökande fortsätt på baksidan vid »Andra som berörs».

VÄND!

**Arvidsjaurs lantmäteridistrikt**

|              |                       |                |
|--------------|-----------------------|----------------|
| Åtgärdstyper | Berörda fastigheter   | Registerområde |
| avst         | Arvidsträsk Lilla 1:1 | Älvsbyn        |

|                       |                            |                           |
|-----------------------|----------------------------|---------------------------|
| Kommunkod (4)<br>2560 | Kommunnamn (20)<br>Älvsbyn | Sökande                   |
| Åtgärdstyper, kod     | Projektnr (8)              | Ink datum (6)<br>91-08-30 |

Ärendet beräknas vara avslutat

| Aktbilaga | Datum    | Vidtagen åtgärd eller inkommen handling <sup>1</sup>   | Anmärkningar |
|-----------|----------|--|--------------|
| KA        |          | Förrättningskarta<br><input checked="" type="checkbox"/> Upprättad<br>Antal blad <u>2</u><br><input type="checkbox"/> Inte upprättad   |              |
| BE 1      |          | Beskrivning<br><input checked="" type="checkbox"/> Fastighetsrättslig beskrivning i särskild aktbilaga (BE)<br><input type="checkbox"/> Fastighetsrättslig beskrivning på förrättningskarta (KA) |              |
| BE 2      |          | <input checked="" type="checkbox"/> Teknisk beskrivning i särskild aktbilaga (BE)<br><input type="checkbox"/> Teknisk beskrivning på förrättningskartan (KA)                                     |              |
| A         | 91-08-30 | Ansökan  |              |
|           | 92-10-22 | Kopia av bouppteckning på<br>de inkom/so   |              |
|           | 92-10-30 | Ansökan intom  |              |
|           | 92-11-16 | Underrättelse om avslutning<br>utan sammanträde  |              |
| PR        | 92-11-23 | Protokoll. Förrättningarna<br>slutas   |              |
|           |          | <input type="checkbox"/> Forts på tillägsblad  |              |

Lantmäteriet BI 0274 a-e ÖLM/FBM 25 000 90-09 Libergat

<sup>1</sup> Protokoll bilägs som aktbilagor PR 1, PR 2 osv i kronologisk ordning