



Jämtland

Karta över
Klyvning av
Ljusnedal 1:9
Härjedalens kommun

Beslut, se aktbilaga BE.

Aktbilaga KA
Ärendenr: Z99997

Lars Eriksson
Lars Eriksson
Förrättningslantmätare

TEKNISK BESKRIVNING

Koordinatförteckning

Pkt	X	Y	Markering
21	6946867.87	1443167.12	Gammalt rör i mark
22	6946820.29	1443182.35	Gammalt rör i mark
23	6946807.13	1443185.55	Gammalt rör i mark
24	6946811.05	1443147.86	Rör i mark
25	6946806.69	1443113.24	Rör i gjutning
26	6946814.97	1443179.08	Gammalt rör i mark
27	6946858.98	1443138.72	Rör i mark
28	6946849.69	1443109.09	Gammalt rör i mark

Förrättningen är registrerad

Registreringsdatum: 2009-09-29

Lars Eriksson

Lotten A = LJUSNEDAL 1:77

Lotten B = LJUSNEDAL 1:78

Koordinatsystem: RT R10 5 GON V
Framställd genom: Nymätning
Upprättad 2000-08-10 i skala 1:1000
Reg.karta: 18205 (B6749826)
Inre noggrannhet: 25 mm
Yttre noggrannhet: 25 mm

Nya gränser: 24-27

X=6946900 +

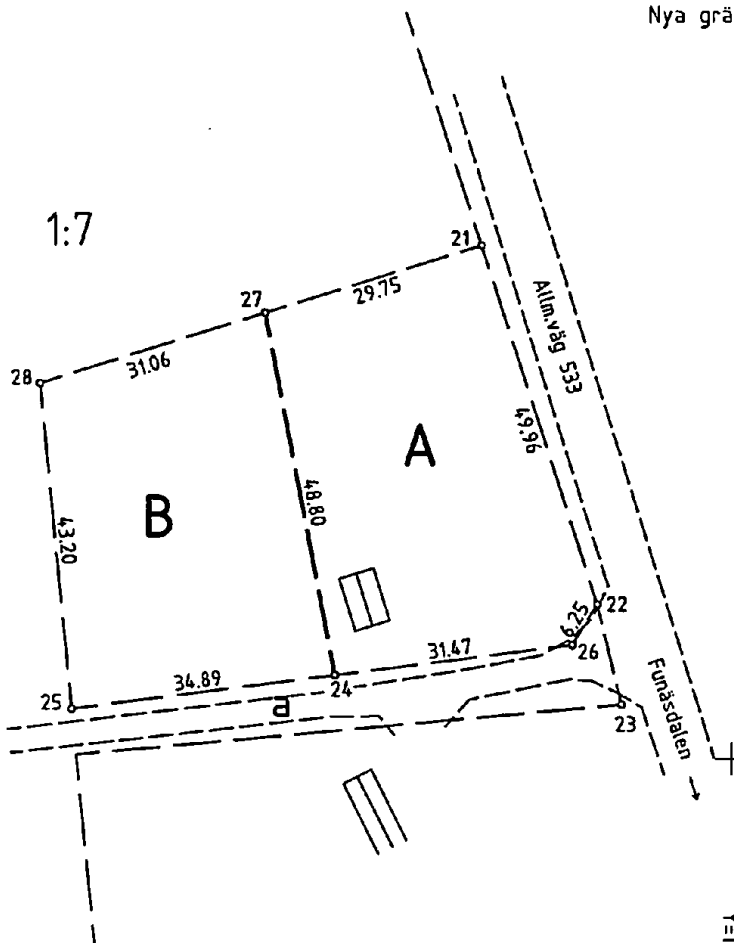

X=6946800 +

Y=1443100

Y=1443200

Skala 1:1000

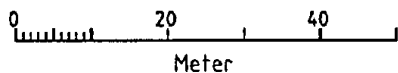

2361-00/54

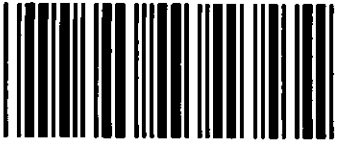

Akt nr:
2361-00/54

AU\$2361-00/54

Lantmäterimyndigheten

HANDLINGAR

Jämtlands län

Upprättade år 2000	Dnr Z99997
Ärende Klyvning av Ljusnedal 1:9	
Kommun Härjedalen	
Län Jämtland	

Aktas
noga!

*Kartor och handlingar är
ömtåliga. Vid användningen
måste de aktas mycket noga.*

I denna lantmäteriaikt får inte ens med blyerts ske anteckning,
förstrykning eller dylikt.

Kartor och handlingar skall återsändas i de skyddsomslag, som
de förpackats i från lantmäterimyndigheten.

Om utlånad handling skadas kan lantmäterimyndigheten
bestämma att handlingen skall lagas på låntagarnas bekostnad.

Till akten hör

..... / band
 13 numrerade sidor
 därav / **inbunden**
 ~~in~~liggande karta
 - annan karta

Beslut

2000-08-17

Ärendenummer
Z99997Förärrättningslantmätare
Lars ErikssonFörärrättningen är registrerad
Registreringsdatum2000-09-29
*Lars Eriksson*Ärende **Klyvning av Ljusnedal 1:9**

Härjedalens kommun

Jämtlands län

Ägofig

Areal m²

Beslut Lantmäterimyndigheten beslutar om fastighetsbildning enligt följande:

Fastighet **LJUSNEDAL 1:9**
Eivor Andersson, andel 1/2, lagfaren ägare
Olle Berglund, andel 1/2, lagfaren ägareKlyvning **Fastigheten klyvs i lotterna A och B**
Angivna arealer enligt nymätning.Ny fastighet ~~Blivande~~ **LJUSNEDAL 1:77**
(Beteckningen för den nybildade fastigheten är preliminär och gäller först sedan förärrättningen registrerats i fastighetsregistret.)
Eivor Andersson, andel 1/1, lagfaren ägareKlyvning Erhåller från Ljusnedal 1:9 **A = 1:77** 1689**Fördelat servitut 23-TÄN-761.1**Ändamål Väg
Rätt att använda vägen litt a för utfart fram till allm. väg 533.

Till förmån för Ljusnedal 1:77 och Ljusnedal 1:78

Belastar Ljusnedal 1:7

Ny fastighet ~~Blivande~~ **LJUSNEDAL 1:78**
(Beteckningen för den nybildade fastigheten är preliminär och gäller först sedan förärrättningen registrerats i fastighetsregistret.)
Olle Berglund, andel 1/1, lagfaren ägareKlyvning Erhåller från Ljusnedal 1:9 **B = 1:78** 1506**Fördelat servitut 23-TÄN-761.1**

Ändamål Väg

6.

Till förmån för
Belastar

Rätt att använda vägen litt a för utfart fram till
allm. väg 533.
Ljusnedal 1:77 och Ljusnedal 1:78
Ljusnedal 1:7

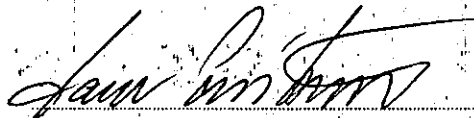

Lars Eriksson

Avslutningsbeslut Förrättningen avslutas

Överklagande Den som är missnöjd med Lantmäterimyndighetens beslut kan överklaga detta. Ett beslut överklagas genom att en skrivelse lämnas eller skickas till:

Lantmäterimyndigheten, Jämtlands län, Box 29, 842 21 SVEG

Fastighetsdomstolen behandlar sedan överklagandet.

Skrivelsen måste ha kommit in till Lantmäterimyndigheten inom fyra veckor från avslutningsdagen, d.v.s. senast den 14 september 2000.

Kommer skrivelsen in för sent kan överklagandet inte behandlas.

Ange att Ni överklagar och vilket beslut Ni överklagar. Anteckna förrättningens ärendenummer Z99997 och redogör för vad Ni anser skall ändras och varför.

Sakägare	Fastighet	Ägare	Anmärkning
----------	-----------	-------	------------

	Ljusnedal 1:9 , andel 1/2, lagfaren ägare	Eivor Andersson	
--	--	-----------------	--

	Blivande Ljusnedal 1:77, lagfaren ägare		
--	--	--	--

	Ljusnedal 1:9 , andel 1/2, lagfaren ägare	Olle Berglund	
--	--	---------------	--

	Blivande Ljusnedal 1:78, lagfaren ägare		
--	--	--	--

Protokollet uppsatt 2000-08-17.

Vid protokollet

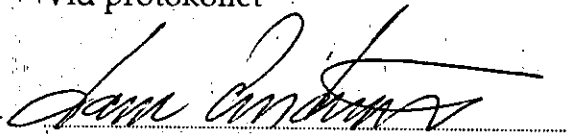

Lars Eriksson

Plats för avstamp: Lantmäterimyndigheten
Jämtlands län

ANSÖKAN
om lantmäteriförrättning
Datum

Aktbilaga A
1 (2)

Ink. 1999-08-12

Dnr 99997

Sänds till

- Ansökan om avstyckning av överlåtet område skall göras inom 6 månader från det att köpehandling e d undertecknades. Även förvärvaren får ansöka om avstyckning.
- Om sökanden är dödsbo bör bestyrkt kopia av bouppteckningen bifogas.
- Om ansökan görs genom ombud skall fullmakt bifogas.
- Företrädare för bolag, förening e d skall bifoga registreringsbevis eller protokollsutdrag.

Lantmäterimyndigheten
Jämtlands län
Box 29
842 21 SVEG

TEXTA GÄRNA!

Personuppgifter	Namn (sökande)	Eivor Andersson	Personnummer	400524-8267
	Postutdelningsadress	Bsterlångg. 11	Telefon, bostaden (även riktnr)	0684-30205
	Postnummer och ortnamn	84092 Vemdalen	Telefon, arbetet (även riktnr)	
	Fastigheter eller delar av fastigheter som ägs av sökanden			
Ljusnedal 1:9				
Önskad åtgärd	Namn (sökande)	Olle Berglund	Personnummer	430323-8473
	Postutdelningsadress	Hagalundsgratan 46	Telefon, bostaden (även riktnr)	08-277462
	Postnummer och ortnamn	169 64 Solna	Telefon, arbetet (även riktnr)	070-664 01 26
	Fastigheter eller delar av fastigheter som ägs av sökanden			
Ljusnedal 1:9				
Området skall användas till	<input type="checkbox"/> Avstyckning <input type="checkbox"/> Fastighetsreglering <input type="checkbox"/> Fastighetsbestämning <input type="checkbox"/> Sammanläggning <input type="checkbox"/> Klyvning <input type="checkbox"/> Anläggningsförrättning <input type="checkbox"/> Ledningsrättsförrättning <input type="checkbox"/> Något annat, ange vad			
	Närmare beskrivning av åtgärden - Vilka fastigheter berörs? (Ange även socken och kommun)			
	Klyvning av Ljusnedal 1:9			
Underskrift	<input type="checkbox"/> helårsbostad <input type="checkbox"/> fritidsbostad <input type="checkbox"/> jord- eller skogsbruk <input type="checkbox"/> något annat, ange vad			
	Ansökan omfattar även i tillämpliga delar sid 2. Samtliga sökande skall skriva under denna ansökan. Om någon fastighet har flera delägare skall samtliga skriva under ansökan. Handläggningen underlättas om också alla andra som berörs av förrättningen skriver under.			
Sökande		Sökande		
Eivor Andersson		Olle Berglund		
Sökande		Sökande		
Sökande		Sökande		

1) Om fler än två är sökande fortsätt på baksidan vid »Andra som berörs».

Lantmäteriet BI 0211 84-04 50000 Liber Blankettförlag 38-80582-0

Bebyggelse, tillstånd, dispenser	<input type="checkbox"/> Området är bebyggt med		
	<input type="checkbox"/> Området är obebyggt	<input type="checkbox"/> Byggnadslov har inte sökts	<input type="checkbox"/> Byggnadslov eller dispens har sökts men ännu inte beviljats
	<input type="checkbox"/> Byggnadslov eller dispens har beviljats den		<input type="checkbox"/> Förvärvstillstånd finns
	<input type="checkbox"/> Positivt förhandsbesked om byggnadslov har erhållits den		<input type="checkbox"/> Tillstånd eller yttrande från vägförvaltningen finns
Kopia av karta och handlingar	Ett exemplar av karta och handlingar erhålls utan extra kostnad Sänds till		
	Extra kopia av karta och handlingar sänds till	Betalas av	
Förrättningskostnader	För lantmäteriförrättning utgår avgift enligt särskild prislista som finns hos fastighetsbildningsmyndigheten. Avgift utgår till viss del även om det som ansökan avser inte går att genomföra (avvisade, inställda ärenden). Är Ni överens om hur förrättningskostnaderna skall fördelas, så ange det här (En blivande köpare - kontrakt ännu inte skrivet - kan inte ta på sig att betala förrättningskostnaderna.)		
Andra som berörs	2)		
	Namn	Personnummer (om det är känt)	
	Postutdelningsadress	Telefon bostaden (även riktnr)	
	Postnummer och ortnamn	Telefon arbetet (även riktnr)	
	Ägare till följande fastigheter eller delar av fastigheter		
	Namn	Personnummer (om det är känt)	
	Postutdelningsadress	Telefon bostaden (även riktnr)	
	Postnummer och ortnamn	Telefon arbetet (även riktnr)	
Ägare till följande fastigheter eller delar av fastigheter			
Överlåtelsehandling	Finns köpehandling, skriftlig överenskommelse e d ?		
	<input type="checkbox"/> Ja, daterad den	<input type="checkbox"/> Nej	
	Betalas av		
	<input type="checkbox"/> Jag vill att lantmäteriet upprättar överlåtelsehandling		
Värdeintyg	<input type="checkbox"/> Jag vill att lantmäteriet upprättar värdeintyg		
	Betalas av		
Lagfart	<input type="checkbox"/> Jag vill att lantmäteriet ansöker om lagfart		
	Betalas av		
Övriga upplysningar			
Myndighetens anteckningar	Handläggningen av förrättningen överläts på	Övriga anteckningar	

2) Ägare till fastighet som påverkas, innehavare av servitut eller nyttjanderätt som kan påverkas, person som har köpt eller skall köpa område som skall avstyckas.

- Bifoga bestyrkta kopior av de handlingar Ni här ovan kryssat för att Ni har.
- En köpehandling e d kan bli ogiltig om inte en bestyrkt kopia av den sänds in.

Lantmäterimyndigheten
Jämtlands län

Att. Lars Eriksson

Box 29

842 21 Sveq

Lantmäterimyndigheten
Jämtlands län

Ink. 1999 -10- 18

Dnr 99997

Betr. klyvning av Ljusnedal 1:9

Härjedalen kommun, Jämtlands län

Följande överenskommelse har gjorts mellan
mig: Olle Berglund och min syster Eivor Andersson.
Jag skall ha den nedre delen och min syster den
övre mot landsvägen, efter klyvningen.

Solna 991014

Olle Berglund.

Adr. Olle Berglund
Hogalundsgatan 46

169 64 Solna. T. 08-277462

Ovanstående överenskommelse bekräftas:

Eivor Andersson

Eivor Andersson Vemdalen 15/10.99

adr Åstrolångg 11

84092 Vemdalen 0684/30205

Dagboksblad

Ärendenummer
Z99997

Ärende Klyvning av Ljusnedal 1:9

Härjedalens kommun

Jämtlands län

Datum	Anteckning	Aktbilaga	Signatur
1999-08-12	Ansökan inkommen.	A	LE
1999-02-04	Miljö- och Byggnämnden tillstyrker delning.	Utgå ^o	LE
1999-10-18	Överenskommelse.	B	LE
1999-09-15	Fältarbete.		LE
2000-08-10	Karta och teknisk beskrivning.	KA	LE
2000-08-11	Underrättelse om avslut.		LE
2000-08-17	Beslut.	BE	LE
2000-08-17	Protokoll. Förrättningen avslutas.	PR	LE