

H/02-A101

*Reviderade  
Ritningar  
Idre 80:308  
Hans Bengtsson*

ÄLVDALENS KOMMUN  
BYGGNADSNÄMNDEN

2005-09-05

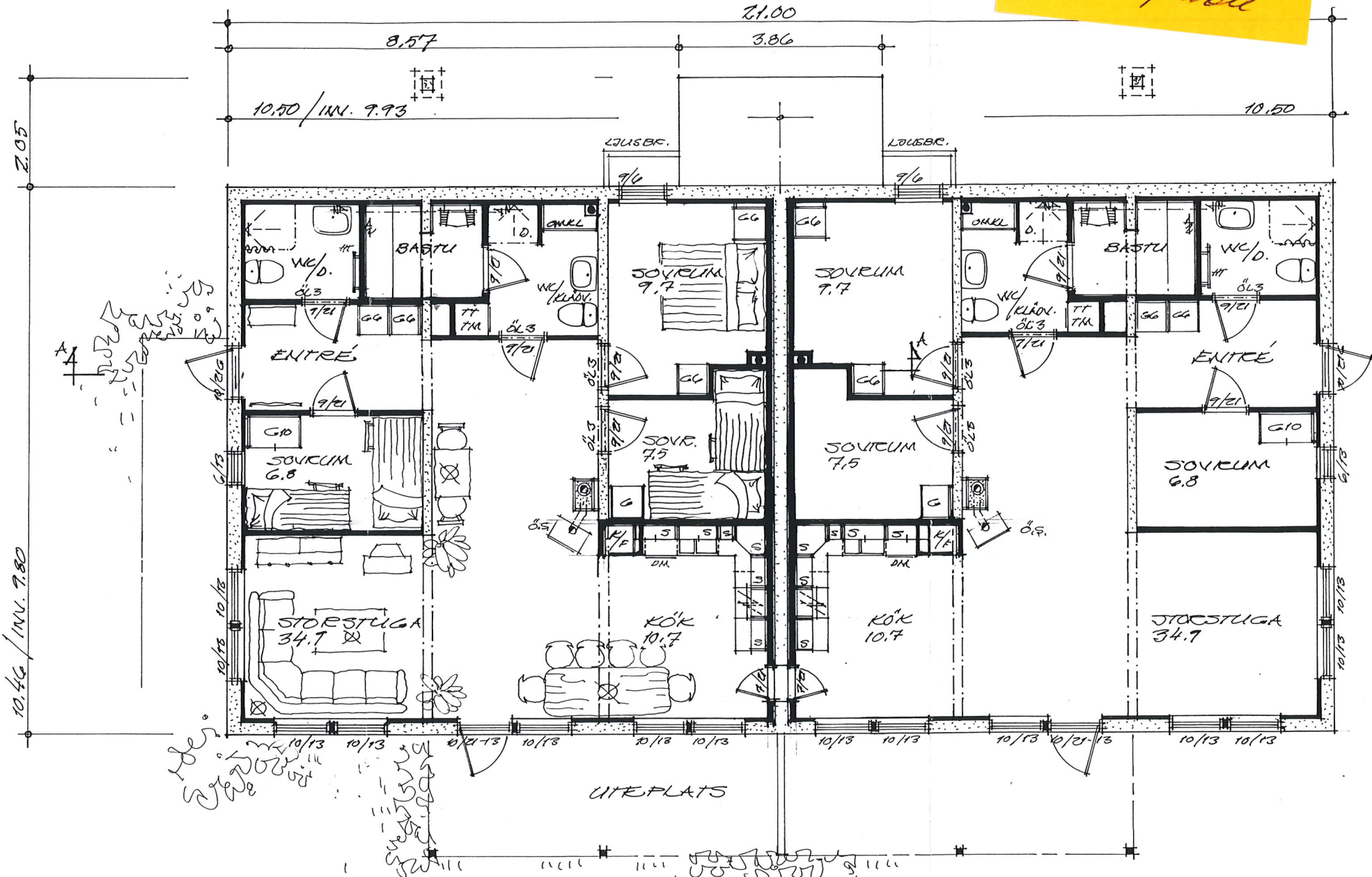

SLUTNINGSVÄNING (10 BÄDDPLATSER)  
BOAREAN: 77,2 M<sup>2</sup> / HUSHALVA

KÖK, FÖNSTER I STORSTUGA  
D.V. VA. VENT. 24/08-05  
LAGENHETSKITJ. VÄGG, ALFANSTOLARNE 30/05-03  
KÖK/SOVRUM/WC/OMKL/KLÖDV. 14/03-03

		REV. AVSER	SIGN	DATUM
RITAD <i>[Signature]</i> ORDER ANDRING <i>[Signature]</i>		NYBYGGNAD PÅ IDRE 80:308 IDRE FJÄLL, ÄLVDALENS KOMMUN HANS BENGTSSON GULTARPEVÄGEN 32 260 30 VALLÅKRA		
DATUM	09/11-02	KOLLAD		
DATUM	24/08-05	KOLLAD		
INNEHÅLL SLUTNINGSVÄNING		SKALA	1:100	
		RIT NR	11/02-A101	

11/02-A102

ÄLVDALENS KOMMUN  
BYGGNADSNÄMNDEN

2005-09-05

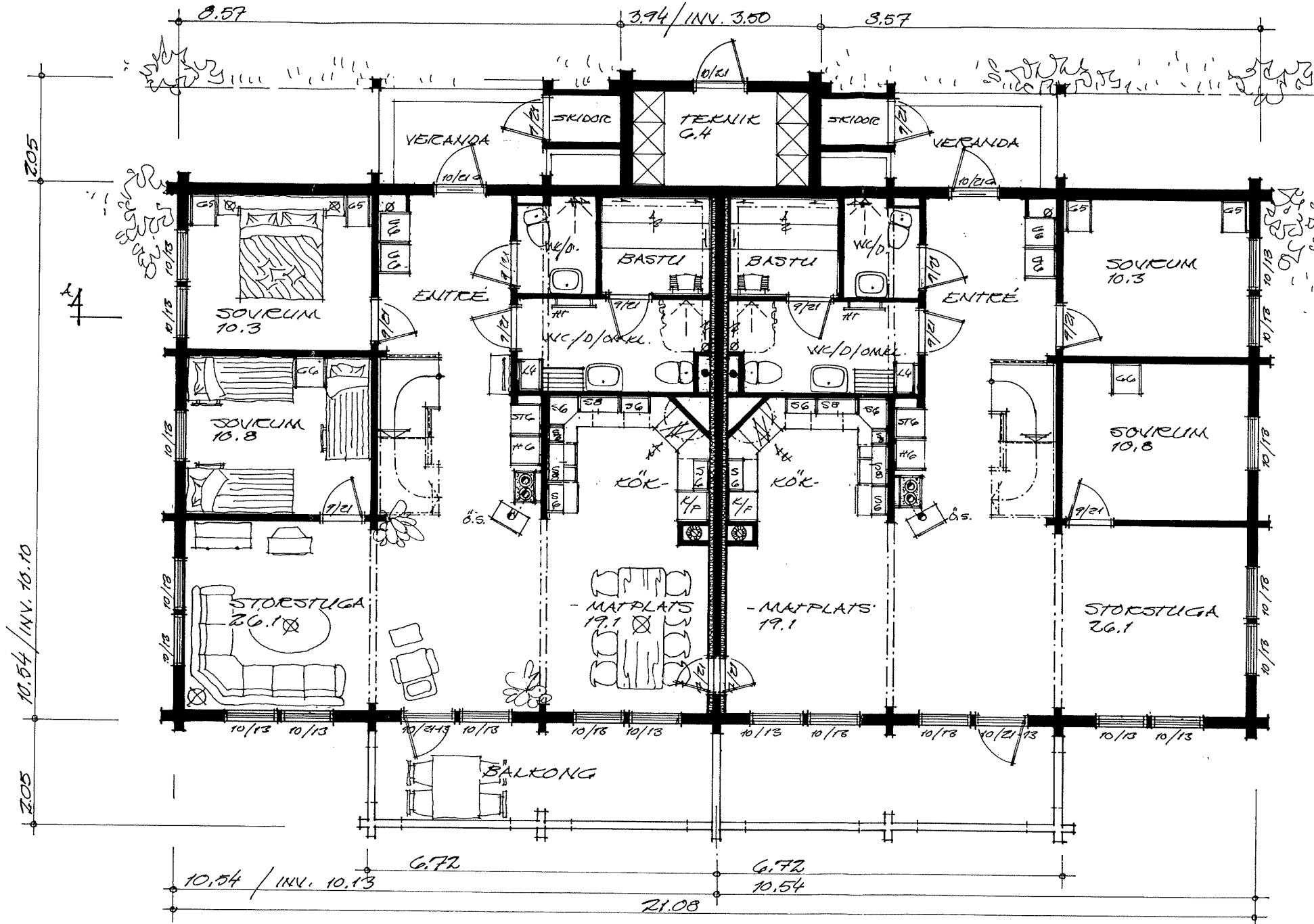

BOTTENPLAN (3 BÄDDPLATSER)  
BOAREA: 102,3 M<sup>2</sup> / LÄGENHET.  
BIAREA: 6,4 M<sup>2</sup>.  
BYGGNADSYTA: 230,3 M<sup>2</sup>.

VERANDA/SKIDTILLK. DIV FÖNSTER MM. 24/08-05  
KÄG, SKILT, VÄGG, TRAPPA, VÄGGKNUTAR  
WC/D, WC/D/OMKL, KÖK, SKOESTEN, VA. 20/05-03  
GARD. + VENT VID ENTRÉ  
VENT. CHAKT VID TT/M. 08/05-03  
14/03-03



RITAD	<i>Männe</i>	DATUM	09/11-06	KOLLAD	
ORDER ANDRING	RITAD	DATUM	24/08-05	KOLLAD	

REV AVSER	SIGN	DATUM
NYBYGGNAD Å IDRE 80:308 IDRE FJÄLL, ÄLVDALENS KOMMUN  HANS BENGTSSON GULTARPSVÄGEN 42 260 30 VALLÅKERÅ		
INNEHÅLL	SKALA	
BOTTENPLAN	1:100	
	RIT NR	
	11/02-A102	

11/02-A103

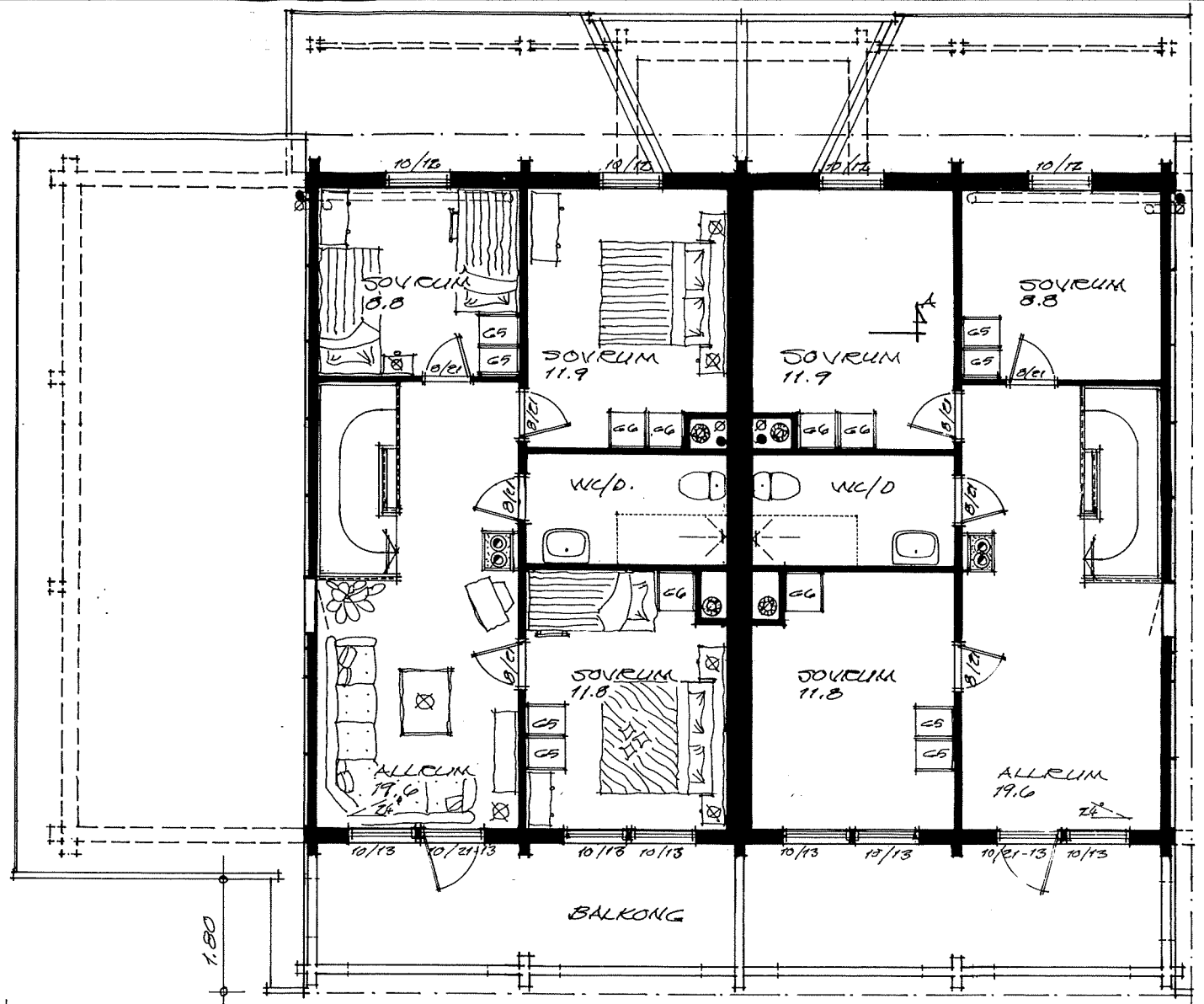

ÖVERPLAN (9 BLOKPL.)  
BOAREA: 59.6 M<sup>2</sup> / LÄGENHET

ÄLVDALENS KOMMUN  
BYGGNADSHÄMNDEN

2005-09-05

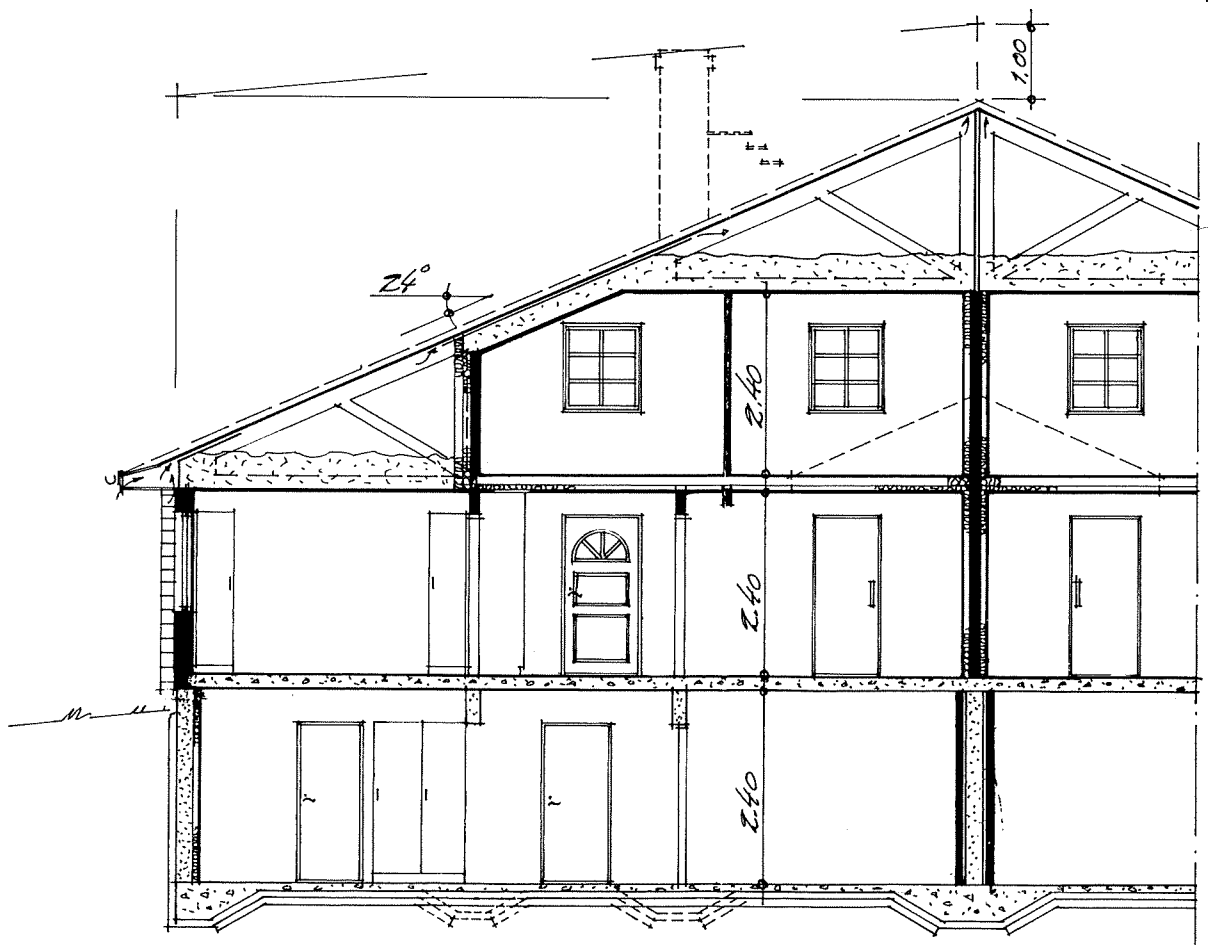

SEKTION, SNITT A-A.

∇ FG + 739.98  
∇ FG + 739.10  
∇ SH + 738.90  
∇ KG + 736.50

TAK ÖVER ENTRÉ  
BALKONG, BALKONGDÖRR, TRAPPOR  
VÄ. VENT, SKORSTEN, ÖV. VÄGGAR.  
SÄMPLIGA LITBYMMEN ÄNDR.  
SOVRUM 9.5 TFLK.  
BETONGBJ. LAG ÖV. SLUTTN. VÄNING

		REV. AVSER	SIGN.	DATUM
		NY BYGGNAD I IDRE 80:308 IDRE FJÄLL, ÄLVDALENS KOMMUN.  HANS BENGTSSON GULTARPSVÄGEN 42 260 30 VALLARNA		
RITAD	DATUM	KOLLAD	INNEHÅLL	
ORDER ÄNDRING	RITAD	DATUM	ÖVERPLAN, SEKTION	
			SKALA	RIT NR
			1:100	11/02-A103

11/06-A104

ÄLVDALENS KOMMUN  
BYGGNADSNÄMNDEN

2005-09-05

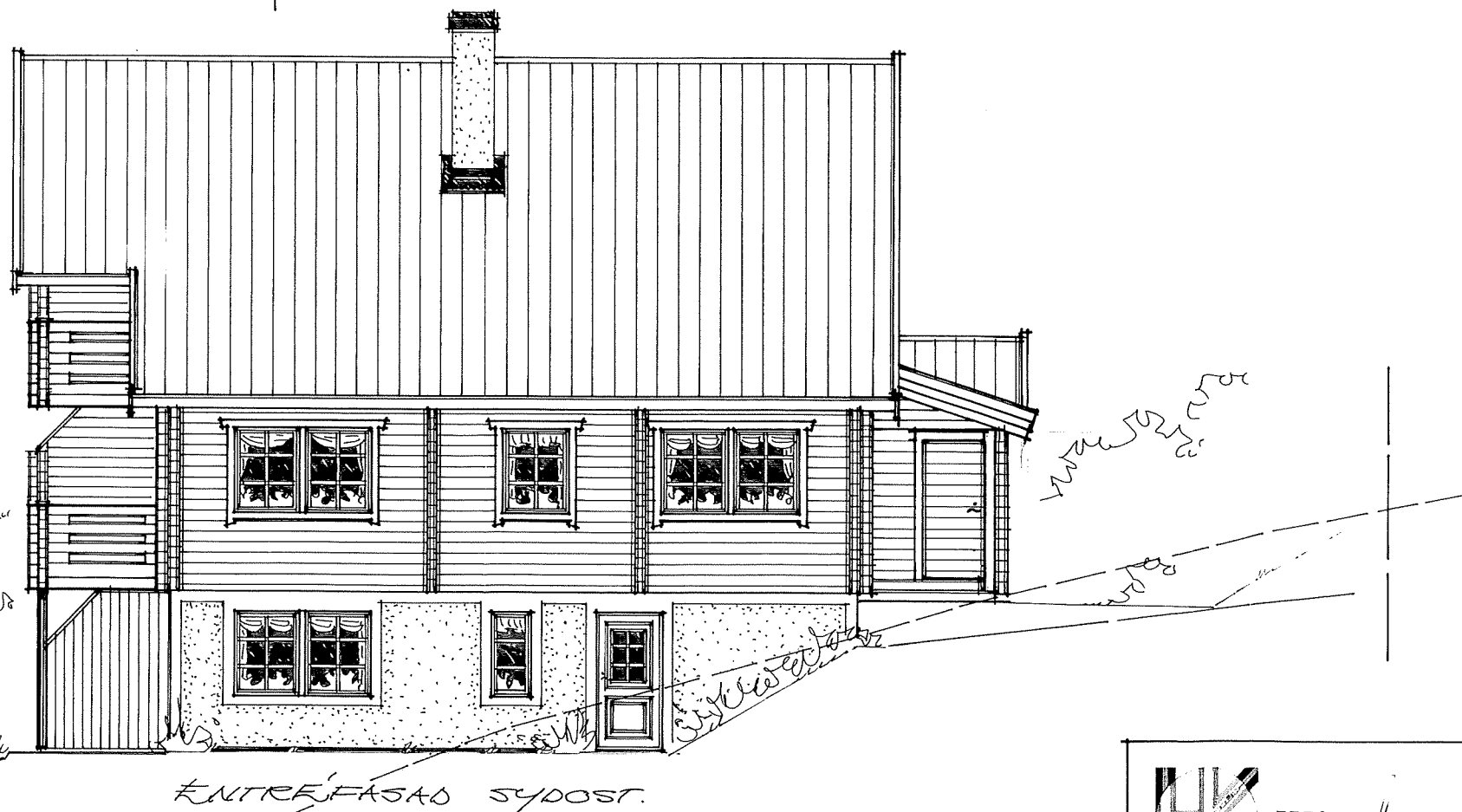
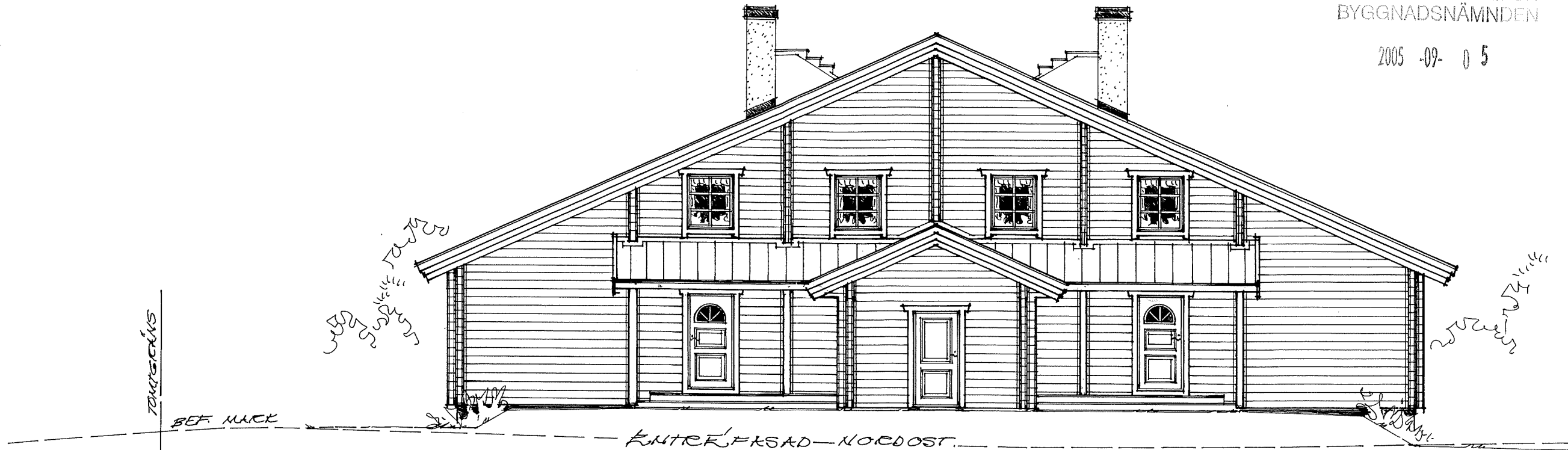

TAK ÖVER VERANDA (18°)  
ALFANSTOLPE TILLK. (FAS. 50)

24/08-05  
11/03-03

 <b>HK</b> ARKITEKTBYRÅ		REV. AVSER	SIGN	DATUM
RITAD <i>[Signature]</i>		NYBYGGNAD Å IDRE 80:308 IDRE FJÄLL, ÄLVDALENS KOMMUN		
ORDER ANDRING		HANS BENGTSSON GULTARPSVÄGEN 32 760 30 VALLARCA		
RITAD <i>[Signature]</i>	DATUM 09/11-01	KOLLAD	INNEHÅLL FASADER NO. 50	
RITAD <i>[Signature]</i>	DATUM 24/08-05	KOLLAD	SKALA 1:100	RIT NR 11/06-A104



11/02-A105

ÄLVDALENS KOMMUN  
BYGGNADSNÄMNDEN

2005-09-05

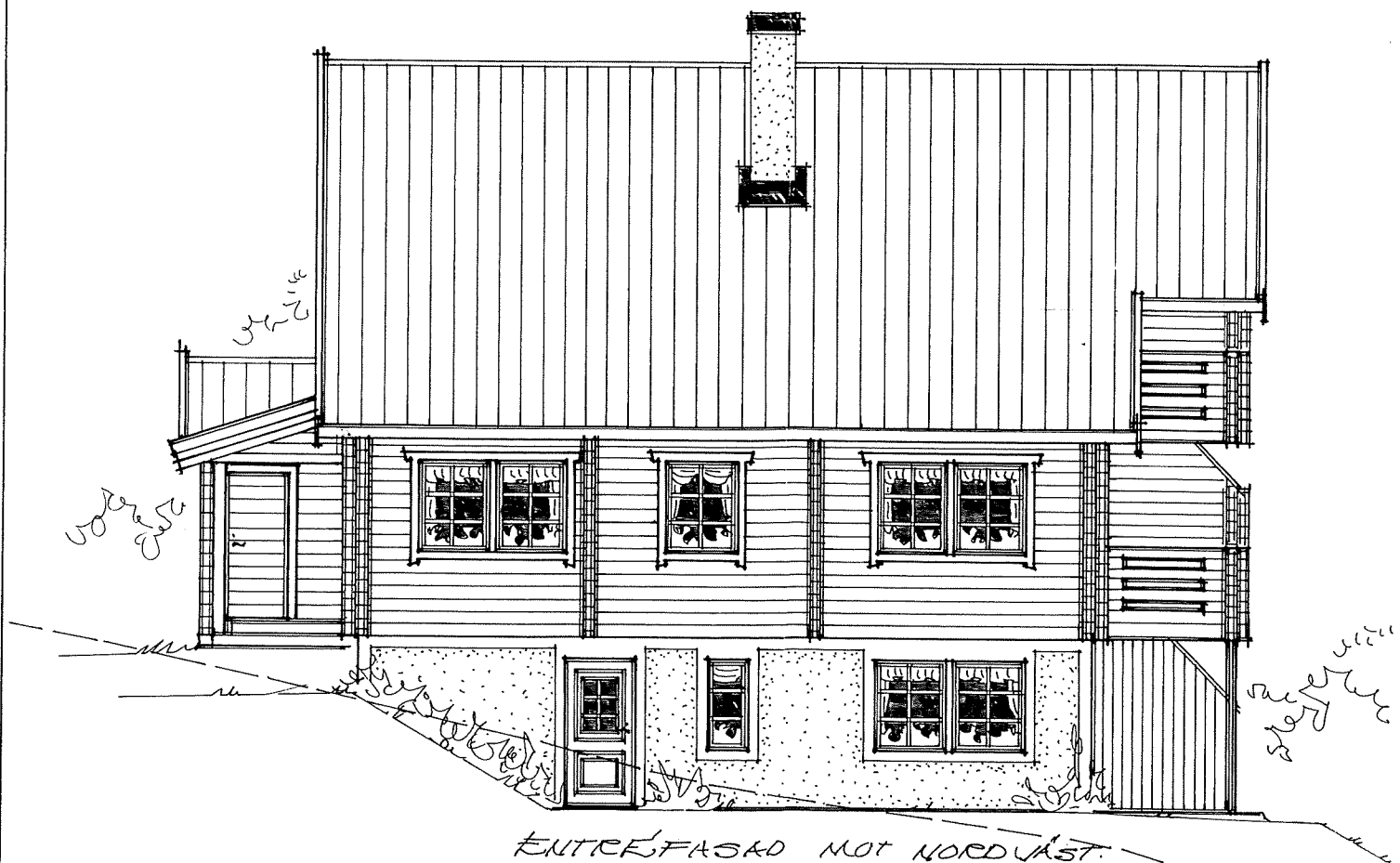
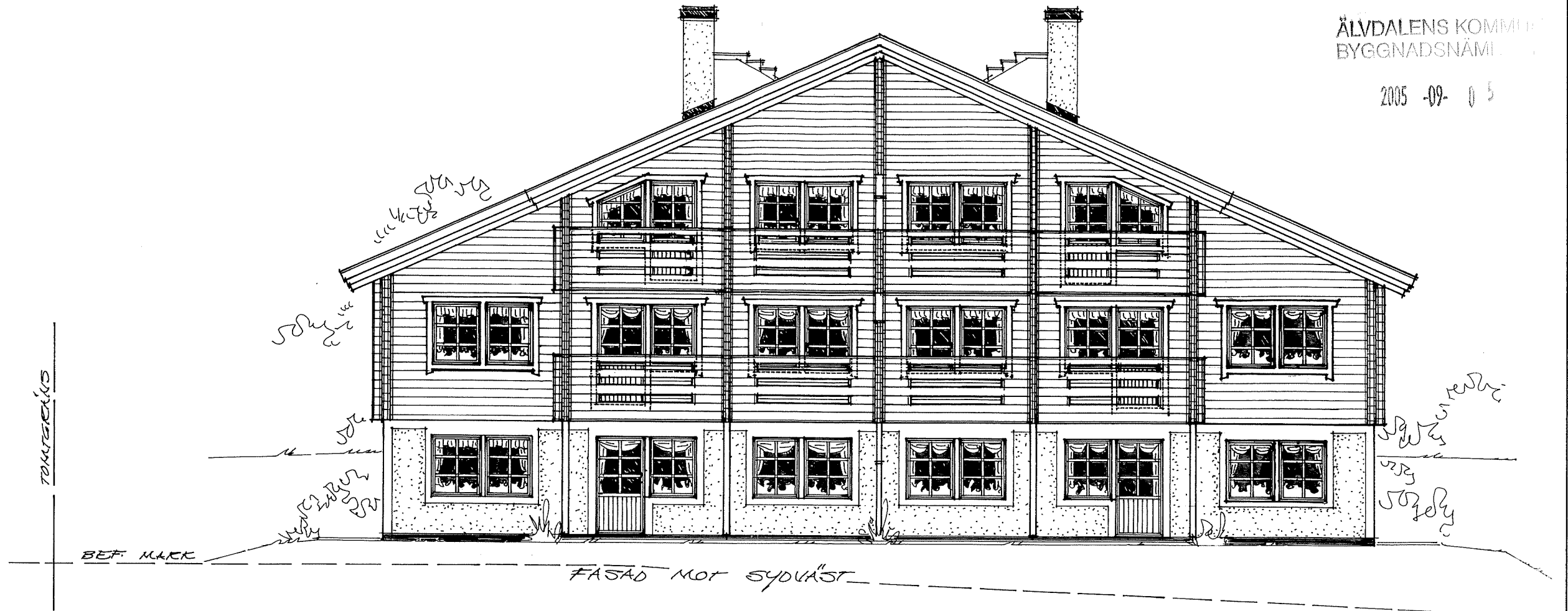

BALKONG, FÖNSTER O. DÖRRAR M.M. 24/08-05  
ÅLTÄNSTOLPAR TILLK. 14/03-03

REV. AVSER SIGN. DATUM



RITAD	<i>Börem</i>	DATUM	09/11-02	KOLLAD	
ORDER ANDRING		RITAD	<i>Börem</i>	DATUM	24/08-05
				KOLLAD	

NYBYGGNAD Å IDRE 80:308 ÄLVDALENS KOMMUN		SKALA	1:100
HANS BENGTSSON GULTARPSVÄGEN 42 260 30 VALLKRA		RIT. NR	11/02-A105
INNEHÅLL		FASADER MOT SV. NV.	