

Mora lantmäteridistrikt

1983

47829

KA

Arende		Kommun	Län
Avstyckning och anläggningsförrättning berörande Gördalen 1:13.		Älvdalen	Kopparbergs
Förrättningslantmätare		Registerområde	Särna
Gunnar Back		Registreringsbevis	1984-02-17
		Registreringsdatum	
		För fastighetsregistermyndigheten	
		Tenne Daunberg	
Fastighet, område m m	Fig	Area i kvadratar, m <sup>2</sup> delarea	± ändring/ summa
Ägare, uppgifter till lokal skattemyndighet och andra anmärkningar			

TEKNISK BESKRIVNING  
Koordinatförteckning

Punkt	Mark	X	Y
1	rm	830703,61	43406,04
2	rm	830719,79	43428,76
3	rm	830718,19	43446,69
4	rm	830713,58	43487,10
5	rm	830672,48	43478,39
6	rm	830675,22	43447,93
7	rm	830677,74	43420,07
8	rm	830663,47	43410,77
9	rm	830633,70	43407,88
10	rm	830602,07	43404,89
11	rm	830594,28	43394,86
12	rm	830595,31	43366,86
13	rm	830596,62	43326,84
14	rm	830633,16	43329,85
15	rm	830633,44	43369,86
16	rm	830677,13	43373,74
Polygonpunkt			
1149	rm	830602,59	43526,74

Lotten A =R.N:r Gördalen 1:18 1496  
Korsnäs Marma AB  
801 11 GÄVLE  
00-12  
Ägare till lotterna A - D

Lotten B =R.N:r Gördalen 1:19 1430

Lotten C =R.N:r Gördalen 1:20 1401

Lotten D =R.N:r Gördalen 1:21 1388

Lotten E =R.N:r Gördalen 1:22 1503  
Ann-Marie Magnerus  
Stobeeegatan 8  
531 52 LIDKÖPING  
00-12

GEMENSAMHETSANLÄGGNING, se aktbil AB  
R.N:r Gördalen ga: 3

Situationsskiss  
Skala 1:20 000

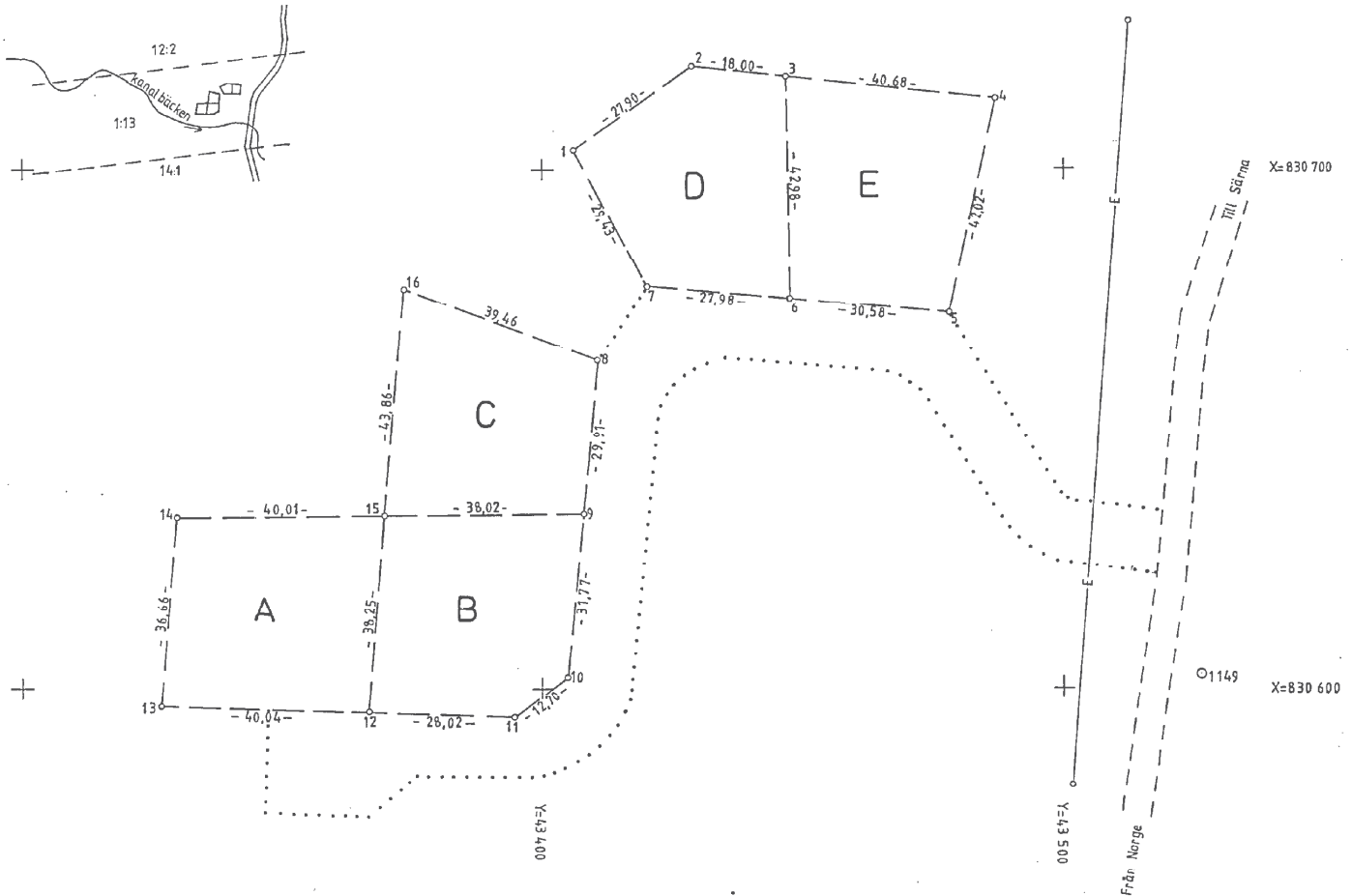

Framställt genom	Skala	Matklass	Koordinatsystem
Nymätning	1:1000	III	5 gon W 68 1938
För det tekniska innehållet svarar	Hög karta, lagesangivning	Beteckningsstandard	
Börje Svensson	Ek 652 64:43-44	TPA 4 6B:5	
Mätning	Beräkning	Kartering	Ritn redigering
BS	BS	SS	SS

20-1983/1403