

Källa: lantmäteridistrikt

1934

99846

KA

Ärenden Avstyckning från SIKNÄS 4:8		Kommun Nederkalix	Län Norrbotiens
Förärrningslantmätare Börje Hansson/distriktslantmätare		Registerområde	
Fast ghet. område m m		Registreringsbevis Registreringsdatum	
Fig	Area i kvadr. m ² delarea	För fastighetsregistermyndigheten	
Lotten SEJ	± ändring/ summa 2 610	Ägare, uppgifter till lokal skattemyndighet och andra anmärkningar	

TEKNISK BESKRIVNING
Koordinatförteckning

Punkt	Mark	x	y
1	rm	2587,40	6872,33
2	rm	2533,38	6873,42
3	rm	2526,40	6815,50
4	rm	2559,12	6811,81
5	gbpl	2595,34	6889,32

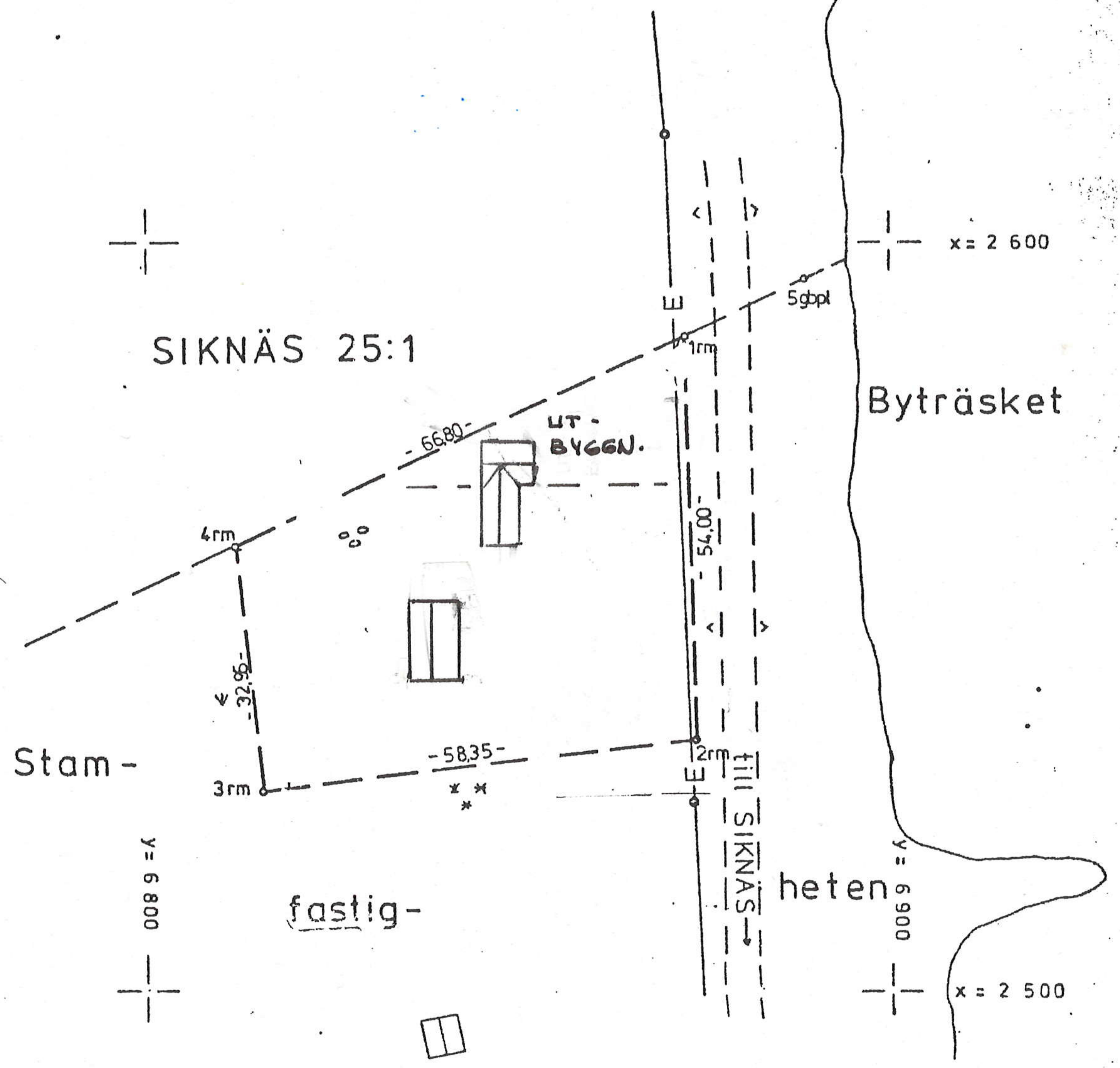

Nygrännsgränser: 1-2-3-4

Framställt genom Nyutövning	Skala 1 : 1 000	Mätclass III	Koordinatsystem Fristående
För det tekniska innehållet svarar	Reg. karta, lägesangivning	Beteckningsstandard	

Kalix lantmäteridistrikt

1985

99846

KA

Arende Avstyckning från SIKNÄS 4:8		Kommun Kalix	Län Norrbottens
Förrättningslantmätare <i>Börje Hansson</i> Börje Hansson/distriktslantmätare		Registerområde Töre	
Fastighet, område m m		Registreringsbevis Registreringsdatum 1985-03-01 För fastighetsregistermyndigheten	
Fig	Area-hekter, m ² delarea	± ändring/ summa	
Lotten SEJ = SIKNÄS 4:18	2 610	Ägare, uppgifter till lokal skattemyndighet och andra anmärkningar	

Brigitta Englund

Att kopian överensstämmer med originalet betygas

[Signature]

TEKNISK BESKRIVNING

Koordinatförteckning

Punkt	Mark	x	y
1	rm	2587,40	6872,33
2	rm	2533,38	6873,42
3	rm	2526,40	6815,50
4	rm	2559,12	6811,81
5	gbpl	2595,34	6889,32

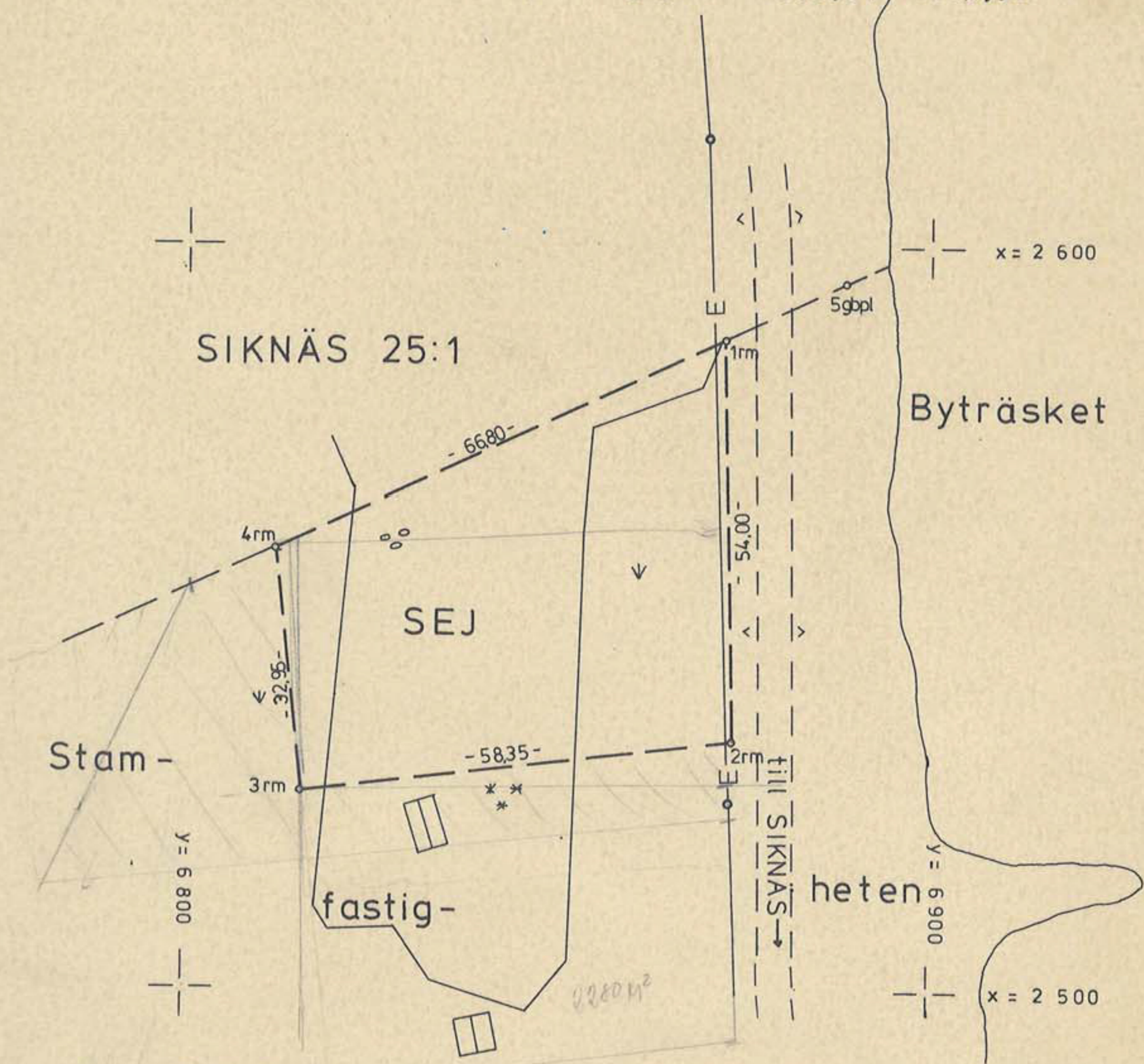

Nyttillkomna gränser: 1-2-3-4

Framställd genom Nymätning	Skala 1 : 1 000	Mätklass III	Koordinatsystem Fristående
För det tekniska innehållet svarar	Reg karta, lägesangivning 25242:45	Beteckningsstandard TFA 4.6B.5	

Mätning	Beräkning	Kartering	Ritn redigering
PL	PL	PL	PEN